

Como instalar corretamente o driver e software do produto:

1º. Insira o CD de instalação

Quando for solicitado o local do driver da placa (hardware) de o caminho para o diretório do CD / Drivers

ATENÇÃO: Na pasta de Drivers haverá 2 tipos: x64 (para Windows 64bits) e x86 (para Windows 32bits). Instale o driver compatível com seu sistema operacional

Instalação do software

2º. Vá em Meu Computador e clique com o botão direito do mouse em cima do ícone do CD/DVD driver e selecione a opção explorar (ou abrir).

Exemplo:

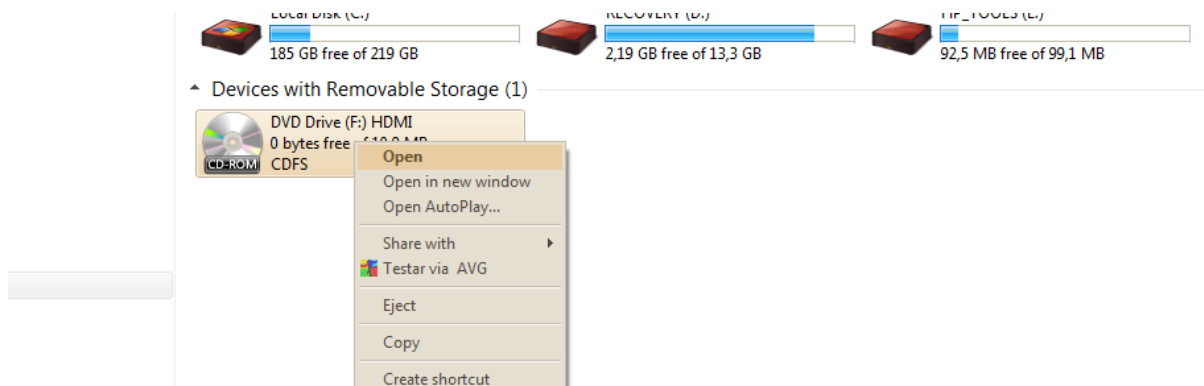

3º. Ao abrir a pasta haverá 3 pastas: DRIVERS, HD CAP e PLUGIN. De duplo clique na pasta HD CAP.

4º. Para instalar o software de captura do produto de duplo clique no aplicativo Setup, conforme imagem abaixo:

Nome	Data modificada	tipo	Size
_Setup.dll	09/05/2008 13:27	Application extens...	326 KB
data1	09/11/2010 03:19	Cabinet File	588 KB
data1.hdr	09/11/2010 03:19	HDR File	18 KB
data2	09/11/2010 03:19	Cabinet File	6.157 KB
ISSetup.dll	10/09/2008 12:33	Application extens...	543 KB
layout.bin	09/11/2010 03:19	BIN File	1 KB
setup	09/11/2010 03:19	Application	384 KB
setup	09/11/2010 03:19	Configuration sett...	1 KB
setup.inx	09/11/2010 03:19	INX File	231 KB

Type: Application
Size: 384 KB
Date modified: 09/11/2010 03:19

5º. Ira abrir uma janela para selecionar o idioma do software. Selecione o idioma inglês. Exemplo:

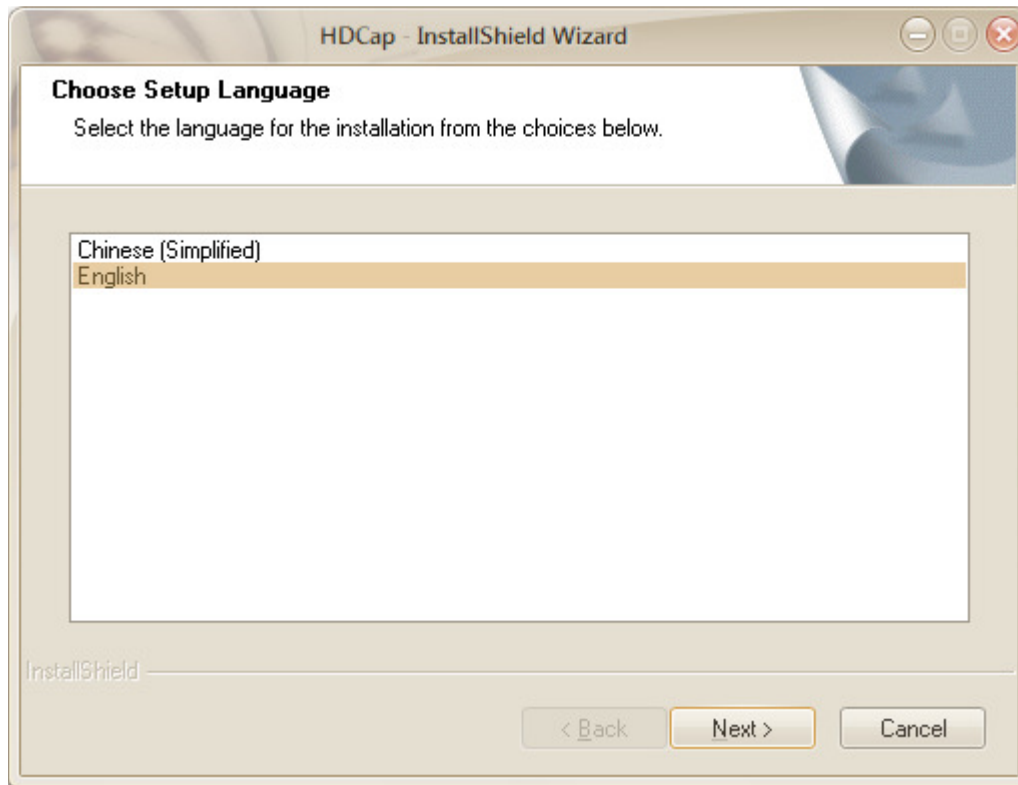

Pronto. Reinicie o computador!

Utilização do software.

O software HD Cap é muito simples de utilizar. Para efetuar as configurações na captura do vídeo clique em Setup (ícone redondo amarelo) conforme imagem abaixo.

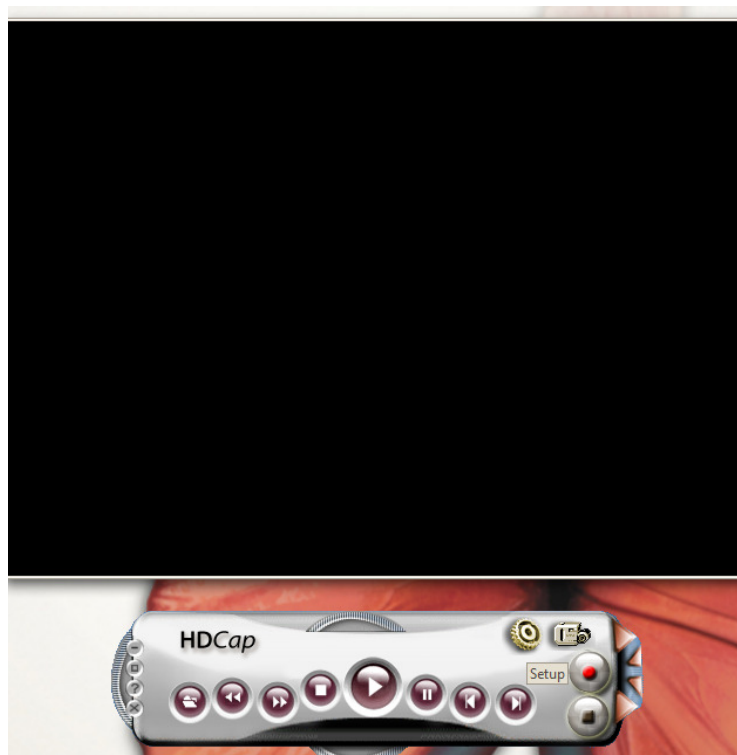

Irá aparecer uma janela para selecionar diversas configurações desejadas de captura de vídeo e imagem (foto). Selecione as que forem convenientes e clique em ok.

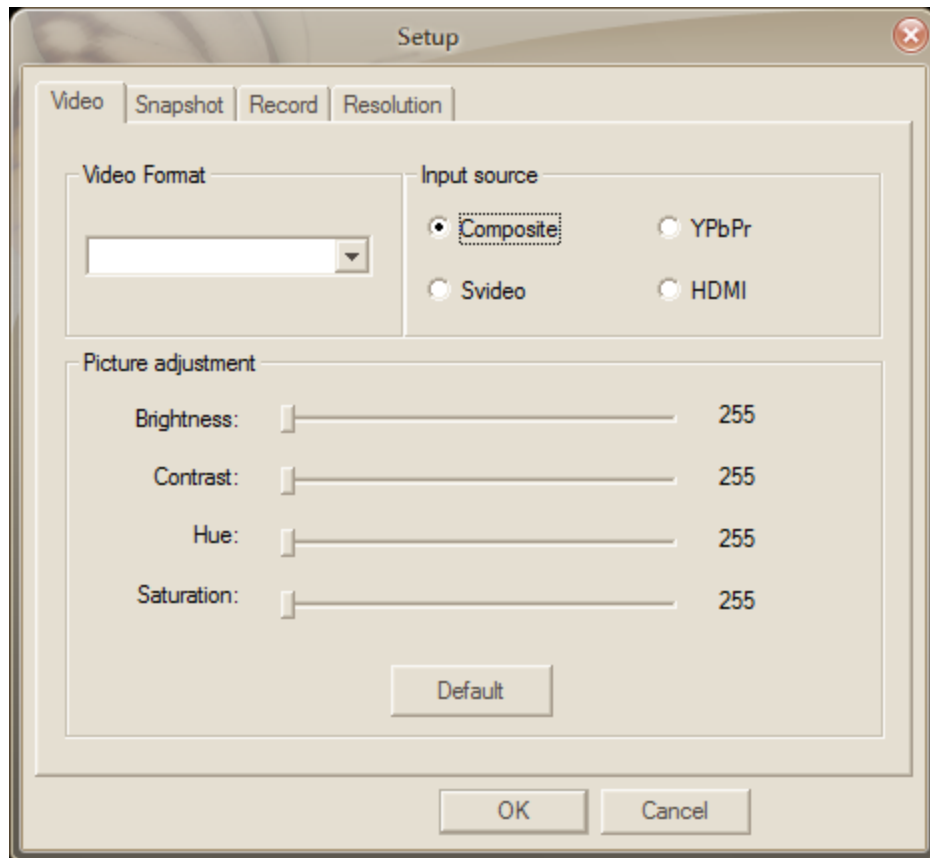

Para iniciar a captura clique no ícone de gravação.

ATENÇÃO:

Caso queira utilizar o produto com o Adobe Premiere, dentro da pasta Plugins do CD de instalação, poderá encontrar o plugin compatível com o Adober Premiere CS3.

Name	Date modified	Type	Size
Adobe pre 2.0 plugin setup	08/11/2010 23:14	Application	603 KB
Adobe pre CS3 plugin setup	08/11/2010 23:15	Application	530 KB

Com a placa HD Cap Express da Mygica voce poderá capturar vídeo em alta definição no seu computador. Com a entrada HDMI não haverá mais perda de qualidade de seus vídeos. Fácil manuseio, acompanha software com qualidades equivalentes a um Premiere e o After Effects. Capture com resolução de até 1920X1080i e muito mais!

Destques

- Capture em Digital HD no computador 1080i
- Entrada HDMI para entrada de vídeo HD
- Captura YPbPr/Composite por SD
- Até 1920X1080i de resolução na captura
- Conversão de hardware de HD para SD
- 10 Bit de Vídeo analógico ADC quando capturado via vídeo componente
- Interface PCI-Express 1X 1.0a/1.1
- Taxa de transferencia de até 500Mbps
- Captures frames individuais em alta resolução
- Capture áudio stereo através da entrada HDMI ou analógica

Processamento

- Capture/playback Software HDCap
- Editing software 3rd party software
- Codec HD-Mpeg2
- Colorspace Conversion: Hardware based real time
- HD Down Conversion: 4:2:2
- Suporte a PAL / SECAM / NTSC

Conteúdo da embalagem

- HDCap Express Preview
- CD de instalação
- Manual de instalação

Especificações Gerais

- Entrada de vídeo digital: 1 x HDMI Input
- Entrada composite: 1 X 10Bit ADC
- Entrada S-Video: 1 X 10Bit ADC (Y/C)
- Entrada componente: 1 X 10Bit ADC (YPbPr)
- Suporte aos formatos HDMI: 525 NTSC, 625 PAL, 720HD e 1080HD switchable
- HDMI Audio Input 2 Channels

Padrões

- HD Format Support: 1080i50, 1080i59.94, 720p50, 720p59.94
- SD Format Support: 625/25 PAL, 525/29.97 NTSC
- S-Video Input: 1 X 10Bit ADC (Y/C)
- HDMI Video Sampling: 4:2:2
- HDMI Color Precision: 4:2:2
- HDMI Color Space: YUV 4:2:2
- HDMI Audio Sampling: Television standard sample rate of 48 kHz and 24 bit
- Card type: PCI Express 1 lane, compatible with 1,4,8,16 lane PCIe slots

